

Spis obiektów do Pekinu_2018-09-06**1. MNW VIII-1180**

Willmann, Michael Lucas Leopold (1630-1706); I sk
Portret Bernarda Rosy

datowanie: 1684
wymiary: 46,6 x 37 cm (wymiary w ramie: 57 x 47 x 5,5 cm)
technika: olej
tworzywo: płótno

**2. MNW VIII-2656**

Willmann, Michael Lucas Leopold (1630-1706); Lubi , I sk
Portret Arnolda Freibergera
wymiary w ramie: 70,5 x 58 x 6

datowanie: 1672
wymiary: 58 x 46,7 cm (wymiary w ramie: 70,5 x 58 x 6 cm)
technika: olej
tworzywo: płótno

**3. MNW VIII-1508**

nieznane; Wrocław (woj. dolnośląskie), I sk
Portret Wolfganga Scharschmidta

datowanie: 1678
wymiary: 81 x 60 cm (wymiary w ramie: 86,5 x 65 x 9 cm)
technika: olej
tworzywo: płótno naklejone na deskę, deska

**4. MNW VIII-2476**

nieznane; I sk
Portret Hansa Ernesta von Langenau

datowanie: 1690
wymiary: 142 x 102 cm (wymiary w ramie: 158 x 119 x 7 cm)
technika: olej
tworzywo: deska sosnowa



Spis obiektów do Pekinu_2018-09-06

5. ~~MNW VIII-3163~~

nieznane; I sk
Portret Hansa Ernsta Warnsdorfa
kopia z XVIII w. ?

datowanie: 1654
wymiary: 192 x 84,5 cm (wymiary w ramie: 202 x 94 x 8,5 cm)
technika: olej
tworzywo: płótno

6. ~~MNW VIII-3164~~

nieznane; I sk
Portret Anny Sophie Warnsdorf
kopia z XVIII w. ?

datowanie: 1654
wymiary: 192 x 84,5 cm, (wymiary w ramie: 202 x 94 x 8,5 cm)
technika: olej
tworzywo: płótno

7. ~~MNW VII-8351~~

Oertel, Johann (1659-1726), Baumgarten, Oried; I sk
Epitafium Leopolda Wielkiego

datowanie:
wymiary: 30,7 x 38,5 cm (passe-partout: 50 x 70 cm), (w ramie ok. 60 x 80)
technika: miedzioryt
tworzywo: papier

8. ~~MNW VII-881~~

Paravicinus, Johann Baptist, Atschicky (Atschitzky), Aniel; I sk
Castrumoloris cesarza Ferdynanda III

datowanie: 1657
wymiary: a. 37,6 x 30 cm (obcięcia); ob. 37 x 29,8 cm (passe-partout: 70 x 50 cm), (w ramie ok. 80 x 60)
technika: miedzioryt
tworzywo: papier



Spis obiektów do Pekinu_2018-09-06

9. MNWr VII-9957

Kilian, Philipp Andreas (1714-1759), Lindnitz (Lindnitz), acob (akob); I sk
Portret wrocławskiego lekarza Philippa acoba Sachsa a Löwenheim

datowanie: 1672
wymiary: 18 x 14 cm (passe-partout: 70 x 50 cm), (wramie ok. 80 x 60)
technika: miedzioryt
tworzywo: papier



10. MNWr VII-929

Kilian, Philip (1628-1693), Schulz, eorg; I sk
Portret rajcy wrocławskiego Sigismunda Fürsta von Kupferberg

datowanie: XVII w.
wymiary: 28 x 17,5 cm (passe-partout: 70 x 50 cm), (wramie ok. 80 x 60)
technika: miedzioryt
tworzywo: papier



11. MNWr VII-925

Kilian, Philip (1628-1693), Schulz, eorg; Wrocław (woj. dolno I skie), I sk
Portret ohannesa otza

datowanie: XVII w.
wymiary: 27,5 x 17,5 cm (passe-partout: 70 x 50 cm), (wramie ok. 80 x 60)
technika: miedzioryt
tworzywo: papier



12. MNWr VII-4719

Kilian, Philip (1628-1693); Wrocław (woj. dolno I skie), I sk
Portret pastora ana Akoluta (1628-1689)
dublet: MNWr VII-4719, MNWr VII-934

datowanie: 1669
wymiary: 32 x 23,5 cm (passe-partout: 70 x 50 cm), (wramie ok. 80 x 60)
technika: miedzioryt
tworzywo: papier



Spis obiektów do Pekinu_2018-09-06

13. MNW-VII-912

Kilian, Philip (1628-1693), Schulz, Georg I sk
Portret rajcy wrocławskiego Jovida von Eben auf Strachwitz

datowanie: XVII w.
wymiary: 27,5 x 17,4 cm (passe-partout: 70 x 50 cm), (wramie ok. 80 x 60)
technika: miedzioryt
tworzywo: papier



14. MNW-VII-5109

Kilian, Philip (1628-1693), Schulz, Georg; Wrocław (woj. dolnośląskie), I sk
Portret pastora Michaela Hermanna

datowanie: 1667
wymiary: 32,3 x 20,5 cm (passe-partout: 70 x 50 cm), (wramie ok. 80 x 60)
technika: miedzioryt
tworzywo: papier



15. MNW-VII-926

Kilian, Philip (1628-1693), Schulz, Georg I sk
Portret rajcy wrocławskiego Johanna Sigismunda Haunolda

datowanie: XVII w.
wymiary: 28 x 17,5 cm (passe-partout: 70 x 50 cm), (wramie ok. 80 x 60)
technika: miedzioryt
tworzywo: papier



16. MNW-VII-12975

Oertel, Johann (1659-1726); Wrocław (woj. dolnośląskie), I sk
Portret Zygmunta Henryka barona v. Biebran (1640-1693)
odbiłka wykonana przez PWSSP we Wrocławiu w 1971 r.

datowanie: ok. koniec XVII w.; odb. z 1971
wymiary: 30 x 20 cm (passe-partout: 70 x 50 cm), (wramie ok. 80 x 60)
technika: miedzioryt
tworzywo: papier



Spis obiektów do Pekinu_2018-09-06

17. ~~MNW-VII-876/3~~

Oertel, Johann (1659-1726); I sk
Portret starosty księstwa widnickiego Christophora Leopolda grafa von Schaumburg

datowanie: koniec XVII w.
wymiary: 23,5 x 15,7 cm (passe-partout: 70 x 50 cm), (wramie ok. 80 x 60)
technika: miedzioryt
tworzywo: papier

18. ~~MNW-VIII-3149~~

Willmann, Michael Lucas Leopold (1630-1706); Lubin, I sk
Autoportret

datowanie: 1682
wymiary: 64,5 x 51,5 cm, (wymiary wramie: 76,5 x 62,5 x 7 cm)
technika: olej
tworzywo: płótno

19. ~~MNW-VIII-3198~~

Willmann, Michael Lucas Leopold (1630-1706); Lubin, I sk
Powołanie św. Mateusza

datowanie: ok. 1675
wymiary: 107 x 87,5 cm (wymiary wramie: wys. 137 x szer. 121 x gł. 11 cm)
technika: olej
tworzywo: płótno

20. ~~MNW-VIII-667~~

Willmann, Michael Lucas Leopold (1630-1706); I sk
Orfeusz grający zwierzętom

datowanie: ok. 1670
wymiary: 112 x 144 cm (wymiary wramie: 140 x 173,5 x 10 cm)
technika: olej
tworzywo: płótno



Spis obiektów do Pekinu_2018-09-06

21. ~~MNW VIII-666~~

Willmann, Michael Lucas Leopold (1630-1706); I sk
Porwanie Persefony

datowanie: około 1665
wymiary: 121 x 172 cm (wymiary w ramie: 149 x 201,5 x 9,5 cm)
technika: olej
tworzywo: płótno

22. ~~MNW VIII-2658~~

Willmann, Michael Lucas Leopold (1630-1706); Lubi , I sk
Uciezka do Egiptu

datowanie: około 1685
wymiary: 163 x 198 cm (wymiary w ramie: 180 x 214,5 x 10 cm)
technika: olej
tworzywo: płótno

23. ~~MNW VIII-2635~~

Willmann, Michael Lucas Leopold (1630-1706); I sk
w. Katarzyna

datowanie: ok. 1690
wymiary: 50 x 35,7 cm (w ramie: 58,5 x 48 x 6,5 cm)
technika: olej
tworzywo: płótno, deska

24. ~~MNW VIII-550~~

Willmann, Michael Lucas Leopold (1630-1706); I sk
w. Monika

datowanie: 1660-1670
wymiary: 84 x 64 cm (w ramie: 88 x 77 x 7 cm)
technika: olej
tworzywo: deska, drewno wierkowe

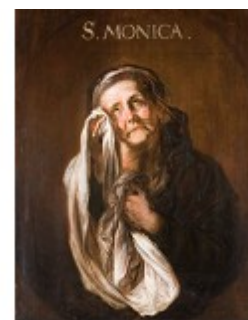

Spis obiektów do Pekinu_2018-09-06

25. **MNW VIII-3154**

Willmann, Michael Lucas Leopold (1630-1706); I sk
w. Urszula
wymiary w ramie: 203,5 x 133,5 x 8,5

datowanie: ok. 1685
wymiary: 186 x 116 cm (w ramie: 203 x 133 x 10 cm)
technika: olej
tworzywo: płótno

26. **MNW XII-1182**

Steinl, Matthias (1644-1727); I sk
Archanioł Michał i a urowa podstawa

datowanie: ok. 1700
wymiary: 111 x 86 x 56 cm
technika: malowane na biało, złożone
tworzywo: drewno

27. **MNW XII-559**

Steinl, Matthias (1644-1727); I sk
awid

datowanie: 80. lata XVII w.
wymiary: 100 x 65 x 32 cm
technika: rzeźba polichromowana, złożone
tworzywo: drewno

28. **MNW XII-558**

Steinl, Matthias (1644-1727); I sk
Prorok

datowanie: 80. lata XVII w.
wymiary: 115 x 45 x 45 cm
technika: rzeźba polichromowana, złożone
tworzywo: drewno



Spis obiektów do Pekinu_2018-09-06

29. MNW XII-1090

Steinl, Matthias (1644-1727); I sk
Pudło grające na cymbałkach

datowanie: 1676-1696
wymiary: 60 x 43 x 24 cm
technika: rzeźba polichromowana, złożone
tworzywo: drewno



30. MNW XII-1091

Steinl, Matthias (1644-1727); I sk
Pudło grające na skrzypcach

datowanie: 1676-1696
wymiary: 53 x 32,5 x 35 cm
technika: malowane na biało, złożone
tworzywo: drewno



31. MNW XII-1105

Steinl, Matthias (1644-1727); I sk
Pudło grające na rzymskich organach

datowanie: 1676-1696
wymiary: pudło: 69 x 51 x 49 cm, organy: 60 x 27 x 8 cm
technika: malowane na biało, złożone
tworzywo: drewno



32. MNW XII-1106

Steinl, Matthias (1644-1727); I sk
Pudło grające na fujarce

datowanie: 1676-1696
wymiary: 66 x 48 x 24 cm
technika: malowane na biało, złożone
tworzywo: drewno



Spis obiektów do Pekinu_2018-09-06

33. **MNW XII-1107**

Steinl, Matthias (1644-1727); I sk
Pudło grające na rogu

datowanie: 1676-1696
wymiary: 51 x 40 x 21 cm
technika: malowane na biało, złocone
tworzywo: drewno

34. **MNW XII-1110**

Steinl, Matthias (1644-1727); I sk
Pudło grające na rogu

datowanie: 1676-1696
wymiary: 60,5 x 35 x 25,5 cm
technika: malowane na biało, złocone
tworzywo: drewno

35. **MNW XII-1077**

Steinl, Matthias (1644-1727); Lubiński, I sk
Siedzący lew z pudłem

datowanie: 1675-1687
wymiary: 136 x 59 x 44 cm
technika: malowane na biało, złocone, snycerka
tworzywo: drewno

36. **MNW XII-1080**

Steinl, Matthias (1644-1727); Lubiński, I sk
Lew siedzący z pudłem

datowanie: 1675-1687
wymiary: 134 x 60 x 47,5 cm
technika: malowane na biało, złocone, snycerka
tworzywo: drewno



Spis obiektów do Pekinu_2018-09-06**37. MNW XII-300**

Steinl, Ma hias (1644-1727); I sk
Fragment fryzu z pułkiem

datowanie: ok. 1700
wymiary: 58 x 90 x 10 cm, (w ramie ok. 65 x 95 x 15 cm)
technika: rzeźba polichromowana
tworzywo: drewno

**38. MNW XII-301**

Steinl, Ma hias (1644-1727); I sk
Fragment fryzu z pułkiem

datowanie: ok. 1700
wymiary: 58 x 90,5 x 10 cm, (w ramie ok. 65 x 95 x 15 cm)
technika: rzeźba polichromowana
tworzywo: drewno

**39. MNW XII-493**

Steinl, Ma hias (1644-1727); Lubiński, I sk
Konsolka z trzema główkami aniołków i akantem

datowanie: 1672-1691
wymiary: 104 x 30 x 16 cm
technika: malowane na biało, rzeźba polichromowana, złożone
tworzywo: drewno

**40. MNW XII-494**

Steinl, Ma hias (1644-1727); Lubiński, I sk
Konsolka z trzema główkami aniołków i akantem

datowanie: 1672-1691
wymiary: 104 x 27 x 20 cm
technika: malowane na biało, złożone
tworzywo: drewno



Spis obiektów do Pekinu_2018-09-06**41. MNW XII-1060**

Steinl, Matthias (1644-1727); Lubuski, I sk
Liście akantu

datowanie: 1675-1687
wymiary: 118 x 67,5 x 11 cm
technika: malowane na biało, złożone
tworzywo: drewno

**42. MNW XII-1082**

Steinl, Matthias (1644-1727); Lubuski, I sk
Zwiewczenia śłall z motywem muszli

datowanie: 1675-1687
wymiary: 91 x 122 x 12,5 cm
technika: malowane na biało, złożone, snyczerka
tworzywo: drewno

**43. MNW XII-1085**

Steinl, Matthias (1644-1727); Lubuski, I sk
Zwiewczenie z liściem i muszl

datowanie: 1675-1687
wymiary: 91 x 134 x 14 cm
technika: malowane na biało, złożone, snyczerka
tworzywo: drewno

**44. MNW XII-1104**

Steinl, Matthias (1644-1727); Lubuski, I sk
Liście akantu

datowanie: 1675-1687
wymiary: 136 x 56,5 x 34,5 cm
technika: malowane na biało, złożone, snyczerka
tworzywo: drewno



Spis obiektów do Pekinu_2018-09-06

45. MNW XII-1093

Steinl, Matthias (1644-1727); Lubuski, I sk
akantu

datowanie: 1675-1687
wymiary: 117 x 51 x 36 cm
technika: malowane na biało, złocone, snycerka
tworzywo: drewno



46. MNW XII-1108

Steinl, Matthias (1644-1727); Lubuski, I sk
akantu

datowanie: 1675-1687
wymiary: 82 x 59,5 x 39 cm
technika: malowane na biało, złocone, snycerka
tworzywo: drewno



47. MNW XII-594

Steinl, Matthias (1644-1727); Lubuski, I sk
akantu

datowanie: 1672-1691
wymiary: 137 x 45 x 27,5 cm
technika: snycerka, złocone
tworzywo: drewno



48. MNW VIII-620

nieznany; I sk
Niemcewicz z Aniołem Stróżem (epitafium Johanna Friedricha Philippa Wielde, zm. 1744)

datowanie: 1744
wymiary: 90 x 80 cm (wymiary w ramie: 106,5 x 97 x 5 cm)
technika: olej
tworzywo: płótno



Spis obiektów do Pekinu_2018-09-06

49. **MNW-V-1847**

Łódź (woj. dolnośląskie), I sk
Puszka z nakrywką

datowanie: koniec XVII w.
wymiary: wys. 17 cm; r. 12 cm
technika: trybowane
tworzywo: srebro złoczone

50. **MNW-V-1859**

Vogel, o ried ml.; I sk
Puszka na hośce

datowanie: 1679
wymiary: 9,5 x 4,5 x 8,3 cm
technika:
tworzywo: srebro

51. **MNW-V-1880**

Hedelhofer, Jacob (ok. 1664-1690); Wrocław (woj. dolnośląskie), I sk
Tarcza trumienna cechu postrzygaczy sukna z Wrocławia/

datowanie: 1665
wymiary: 47 x 39 cm (opakowanie: 52,5 x 52,5 x 8 cm)
technika: repusowane, rytowane, złoczone
tworzywo: srebro, złoto

52. **MNW-V-1876**

Späth, Hans (1608-1659); Wrocław (woj. dolnośląskie), I sk
Tarcza trumienna bractwa czeladników sukniennych z Nowego Miasta we Wrocławiu

datowanie: 1656
wymiary: 43,1 x 35,7 cm (opakowanie: 52,5 x 42,5 x 11 cm)
technika: repusowane, złoczone, odlew
tworzywo: srebro, złoto



Spis obiektów do Pekinu_2018-09-06

53. ~~MNW V-2262~~

nieznany; Wrocław (woj. dolnośląskie), I sk
Tarcza trumienna cechu rybaków z Wrocławia

datowanie: 1675
wymiary: 47 x 45 cm (opakowanie: 52,5 x 52,5 x 8 cm)
technika: repusowane, wycinanie
tworzywo: miedz, srebro, złoto

54. ~~MNW V-2263~~

nieznany; Racibórz (woj. śląskie), I sk
Tarcza trumienna cechu gwoździarzy i kowali z Raciborza/

datowanie: 1683
wymiary: 37,5 x 32,8 cm (opakowanie: 52,5 x 42,5 x 11 cm)
technika: repusowane, rytowane, wycinanie, srebrzone, złożone
tworzywo: miedź, srebro, złoto

55. ~~MNW XV-244~~

Boy, Hans (1615-1671); Wrocław (woj. dolnośląskie), I sk
Tarcza trumienna cechu białoskórników i zamszowników z Wrocławia/

datowanie: 1658
wymiary: r. 45,8 cm (opakowanie: 52,5 x 52,5 x 8 cm)
technika: repusowane, rytowane, wycinanie, złożone
tworzywo: srebro, złoto

56. ~~MNW V-269~~

Biderman, .; Wrocław (woj. dolnośląskie), I sk
Kufel piernikarzy z Wrocławia

datowanie: 1667
wymiary: 19 x 18 cm
technika:
tworzywo: cyna



Spis obiektów do Pekinu_2018-09-06

57. **MNW-V-273/a-b**

Lein, H.; Wrocław (woj. dolnośląskie), I sk
Konewz przykrywk - cechu rzeźników wrocławskich//

datowanie: 1665
wymiary: 30 x 58 cm
technika:
tworzywo: cyna

58. **MNW-IX-876**

Europa rodkowa
Koncerz

datowanie: 1658
wymiary: 131,5 x 30 x 7,5 cm
technika: kute
tworzywo: stal, mosiądz złożony, drut mosiężny

59. **MNW-IX-924**

Europa rodkowa
Koncerz

datowanie: XVII w.
wymiary: 125,5 x 21,5 x 6,5 cm
technika: kute
tworzywo: stal, mosiądz złożony, drut miedziany

60. **MNW-IX-1525**

Cieszyn, I sk
Prochownica z woreczkiem na kule/////

datowanie: ok. 1650
wymiary: 14 x 12 x 6,5 cm
technika:
tworzywo: drewno, elaz, kość, masa perłowa, zamsz



Spis obiektów do Pekinu_2018-09-06

61. **MNW-V-2269**

nieznany; Wrocław (woj. dolnośląskie), I sk
Zawieszka do wilkomu cechu cieśli i młynarzy /z Wrocławia/

datowanie: 1677
wymiary: 10x 8,5 x 1 cm
technika: repusowane, grawerowanie
tworzywo: srebro

62. **MNW-V-2466**

Ohle, Johann (1662-1698); Wrocław (woj. dolnośląskie), I sk
Zawieszka do wilkomu cechu koszykarzy z Wrocławia///

datowanie: 1679
wymiary: 10x 8 x 0,3 cm
technika: repusowane, grawerowanie
tworzywo: srebro

63. **MNW-V-645**

Körber, Hans; Wrocław (woj. dolnośląskie), I sk
Kubek cechu rzemieślników z Wrocławia///

datowanie: 1660
wymiary: 9,5 x 7,5 cm
technika: repusowane, grawerowanie
tworzywo: srebro

64. **MNW-V-650**

Körber, Hans; Wrocław (woj. dolnośląskie), I sk
Kubek cechu rzemieślników z Wrocławia///

datowanie: 1663
wymiary: 9,5 x 7,5 cm
technika: repusowane
tworzywo: srebro



Spis obiektów do Pekinu_2018-09-06**65. MNW V-593/a-b**

widnica (woj. dolnośląskie), I sk
Wilkom z przykrywką

datowanie: 1661
wymiary: 53 x 14 cm
technika:
tworzywo: cyna

**66. MNW V-431/a-b**

I sk
Wilkom z przykrywką //

datowanie: 1668
wymiary: 39 x 15 cm
technika:
tworzywo: cyna

**67. MNW V-555/a-b**

widnica (woj. dolnośląskie), I sk
Wilkom z przykrywką

datowanie: 1688
wymiary: 45,5 x 18 cm
technika:
tworzywo: cyna

**68. MNW V-1838**

Christoph, Hans; Kłodzko (woj. dolnośląskie), I sk
zban cechu kłodzkich farbiarzy

datowanie: 1659
wymiary: 44,5 x 28 cm
technika: repusowane, lutowane, rytowane
tworzywo: miedź, mosiądz, cyna



Spis obiektów do Pekinu_2018-09-06

69. MNW VII-5027

Bartsch, Johann Friedrich; I sk
Uroczysty pokaz fajerwerków przed zamkiem w Bierutowie Oleśnickim

datowanie: 1684
wymiary: 68,2 x 89,9 cm (wymiary w ramie: 110,5 x 130,5 x 6,2 cm)
technika: miedzioryt rylcem, akwaforta
tworzywo: papier



70. MNW VII-1129

Troschel, Peter (ca. 1620-1667), Bieber, Georg (1603-1659), Kuglin, Johann (1892-1972);
Wrocław (woj. dolnośląskie), I sk
Kościół w Elbię po katastrofie budowlanej w 1649

datowanie: po 1649; ok. 1950 (odb. z arch. płyty)
wymiary: a. 61,4 x 48,6 cm; od. 53,7 x 41 cm (passe-partout: 100 x 70 cm), (w ramie ok. 110 x 80)
technika: miedzioryt
tworzywo: papier



71. MNW VII-1158

Lindnitz (Lindnitz), Jacob (Jakob); Wrocław (woj. dolnośląskie)?, I sk
Panorama Wrocławia od południa

datowanie: 1667; odbitka z 1883
wymiary: a. 34,2 x 109,2 cm; od. 23,7 x 98,3 cm (w ramie: 60 x 130 x 2 cm)
technika: miedzioryt
tworzywo: papier grubo



72. MNW VII-884

Oertel, Johann (1659-1726), Eybelwieser (Eybelwieser), Johann Jacob, Eybelwieser (Eybelwieser), Johann Jacob, Thielk, Georg Friedrich; I sk
Statek paradowy na Odrze na wysokości Popowic

datowanie: 1706
wymiary: a. 40,3 x 54,4 cm; (passe-partout: 50 x 70 cm), (w ramie ok. 60 x 80)
technika: miedzioryt z akwafortą
tworzywo: papier



Spis obiektów do Pekinu_2018-09-06

73. ~~MNW-VII-6082~~

Oertel, Johann (1659-1726), Preuste, Carl; Wrocław (woj. dolnośląskie), I sk
Rozkład jazdy i cennik przewozów pocztowych z panoramą Wrocławia

datowanie: 1695-1699
wymiary: a. 60,2 x 43,5 cm (patrz: Wymiary uzup.); (passe-partout: 100 x 70 cm), (w
technika: ramie ok. 110 x 80)
tworzywo: miedzioryt
papier na kartonie

74. ~~MNW-VII-875/16~~

Tscherning, David (ca 1615-1691), Kuglin, Jan (1892-1972); Wrocław (woj. dolnośląskie), I sk
Biblioteka przy kościele w Marii Magdaleny

datowanie: 1644
wymiary: a. 41,4 x 52,4 cm; od. 22,6 x 30,2 cm; ob. 22,6 x 30,2 cm; (passe-partout: 50 x
technika: 70 cm), (w ramie ok. 60 x 80)
tworzywo: miedzioryt
papier

75. ~~MNW-VII-1126~~

Tscherning, Johann (1650-1732); I sk
Panorama Wrocławia od południa

datowanie: 1679
wymiary: a. 29,7 x 35,5 cm; od. 26,7 x 33,7 cm; ob. 26,4 x 32,7 cm; (passe-partout: 50 x
technika: 70 cm), (w ramie ok. 60 x 80)
tworzywo: miedzioryt
papier

76. ~~MNW-VII-12388~~

Bennewein, Thomas; I sk
Wnętrze trzech karczm na ulicy Oławskiej

datowanie: przed 1717
wymiary: 28,6 x 21,2 cm (obciety); (passe-partout: 70 x 50 cm), (w ramie ok. 80 x 60)
technika: miedzioryt kolorowany
tworzywo: papier

