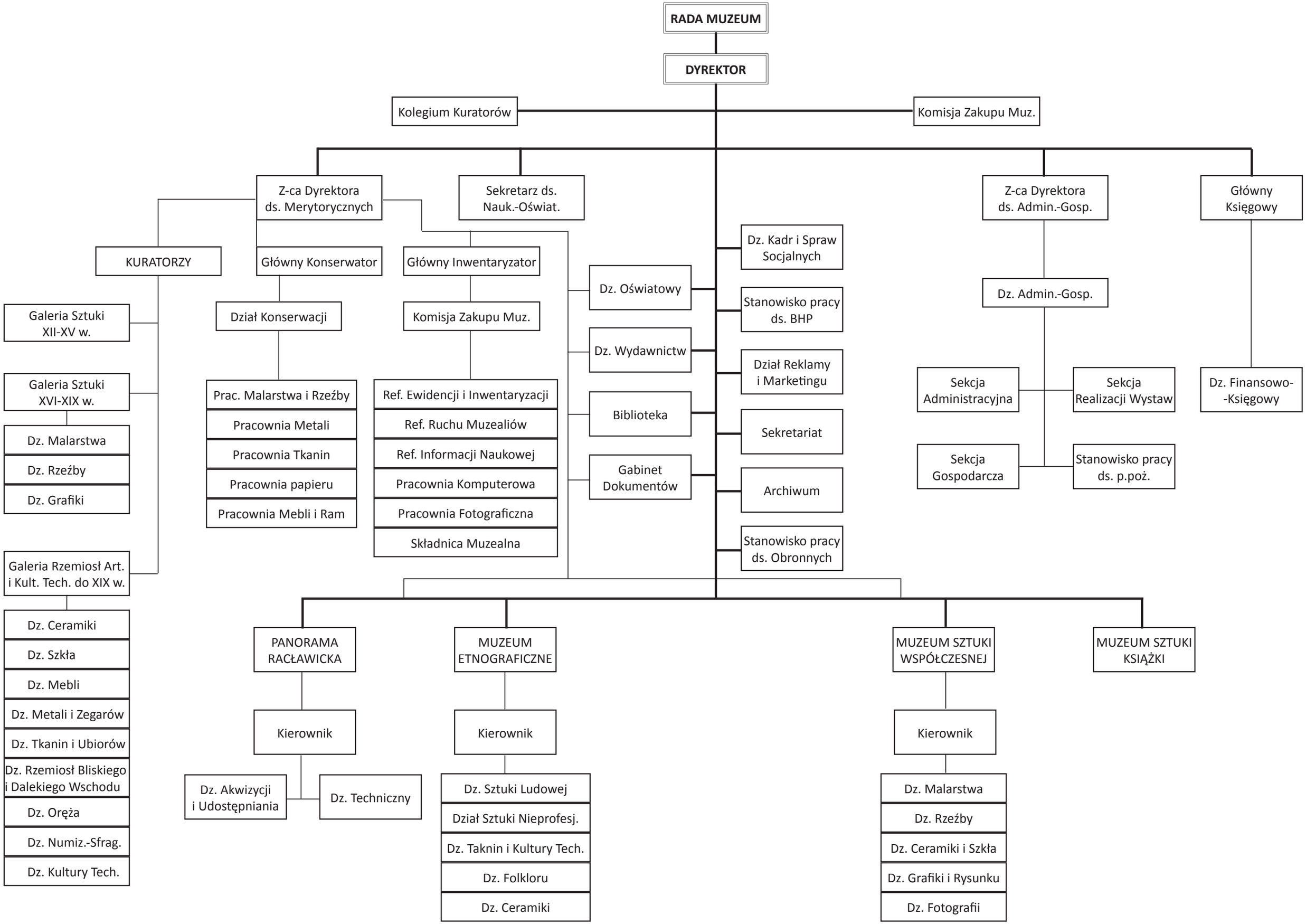
RADA MUZEUM
DYREKTOR
Kolegium Kuratorów
Komisja Zakupu Muz.
Z-ca Dyrektora ds. Merytorycznych
Sekretarz ds. Nauk.-Oświat.
Z-ca Dyrektora ds. Admin.-Gosp.
Główny Księgowy
KURATORZY
Główny Konserwator
Główny Inwentaryzator
Dz. Kadr i Spraw Socjalnych
Dz. Oświatowy
Stanowisko pracy ds. BHP
Dz. Admin.-Gosp.
Galeria Sztuki XII-XV w.
Dział Konserwacji
Komisja Zakupu Muz.
Dz. Wydawnictw
Dział Reklamy i Marketingu
Galeria Sztuki XVI-XIX w.
Prac. Malarstwa i Rzeźby
Ref. Ewidencji i Inwentaryzacji
Biblioteka
Sekretariat
Sekcja Administracyjna
Sekcja Realizacji Wystaw
Dz. Finansowo-Księgowy
Dz. Malarstwa
Pracownia Metali
Ref. Ruchu Muzealiów
Dz. Rzeźby
Pracownia Tkanin
Ref. Informacji Naukowej
Gabinet Dokumentów
Sekcja Gospodarcza
Stanowisko pracy ds. p.poż.
Dz. Grafiki
Pracownia papieru
Pracownia Komputerowa
Archiwum
Pracownia Mebli i Ram
Pracownia Fotograficzna
Stanowisko pracy ds. Obronnych
Składnica Muzealna
Galeria Rzemiosł Art. i Kult. Tech. do XIX w.
PANORAMA RACŁAWICKA
MUZEUM ETNOGRAFICZNE
MUZEUM SZTUKI WSPÓŁCZESNEJ
MUZEUM SZTUKI KSIĄŻKI
Dz. Ceramiki
Dz. Szkła
Dz. Mebli
Dz. Metali i Zegarów
Dz. Tkanin i Ubiorów
Dz. Rzemiosł Bliskiego i Dalekiego Wschodu
Dz. Oręża
Dz. Numiz.-Sfrag.
Dz. Kultury Tech.
Kierownik
Kierownik
Kierownik
Dz. Akwizycji i Udostępniania
Dz. Techniczny
Dz. Sztuki Ludowej
Dz. Malarstwa
Dział Sztuki Nieprofesj.
Dz. Rzeźby
Dz. Taknin i Kultury Tech.
Dz. Ceramiki i Szkła
Dz. Folkloru
Dz. Grafiki i Rysunku
Dz. Ceramiki
Dz. Fotografii